

## COMMENT FAIRE UN DON

à la Fondation ?

### DON GÉNÉRAL

Outre les campagnes annuelles de sollicitation, les donateurs intéressés peuvent effectuer un don général au service de leur choix (CHSLD ou soins palliatifs). La valeur du don est laissée à la discrétion du donateur et les informations fournies demeurent confidentielles.

### DON IN MEMORIAM

Toute personne peut consentir à faire un don à la suite du décès d'un être cher. Pour faire un don In Memoriam, il suffit de compléter le formulaire à cet effet et de le retourner à la Fondation des bénéficiaires des CHSLD Pierre-De Saurel. Ce formulaire est disponible sur notre site internet (don par la poste) et dans la majorité des salons funéraires de la région ainsi qu'à la Fondation. Vous pouvez aussi faire un don en ligne directement sur notre site internet (don en ligne).

### MODES

Tous les dons peuvent être effectués en argent comptant, par chèque (don par la poste) ou par carte de crédit (don en ligne). Les donateurs recevront, sur demande, un reçu pour usage fiscal.

Faites parvenir votre formulaire dûment complété par courrier au bureau de la Fondation qui est situé au Centre d'hébergement Élisabeth-Lafrance à l'adresse suivante: La Fondation des bénéficiaires des CHSLD Pierre-De Saurel, 151, rue George Sorel-Tracy (Québec) J3P 1C8.

Toutes les personnes qui bénéficieront de meilleurs soins et d'un meilleur environnement, grâce à votre appui financier, vous disent merci de votre générosité et de votre engagement.

**MERCI À TOUS NOS GÉNÉREUX BIENFAITEURS !**



FONDATION  
DES BÉNÉFICIAIRES  
DES CHSLD  
PIERRE-DE SAUREL  
Votre fondation de coeur

## Rapport annuel 2015



Centre d'hébergement  
Élisabeth-Lafrance



Centre d'hébergement  
Tracy et unité de soins  
palliatifs MYOSOTIS



Centre d'hébergement  
J. Arsène-Parenteau

Fondation des bénéficiaires des CHSLD Pierre-De Saurel  
151, rue George, Sorel-Tracy (Québec) J3P 1C8

Téléphone : 450 746-5555, poste 230 - Télécopieur : 450 746-4897

Courriel : [fondation.chslid.ciassme16@sss.gov.qc.ca](mailto:fondation.chslid.ciassme16@sss.gov.qc.ca)





Notre Fondation touche tout le monde sans exception, de près ou de loin. Qui ne connaît pas une ou des personnes de son entourage atteintes de cancer, maladie d'Alzheimer, perte d'autonomie sévère, etc...? Aussi, on entend souvent parler du vieillissement de la population. C'est une réalité ! On vit de plus en plus vieux. On dit que la médecine moderne ajoute des années à la vie, mais sans nécessairement toujours ajouter de la qualité de vie à ces années.

Prendre soin de nos malades, de nos personnes en perte d'autonomie, de nos aînés, c'est déjà prendre soin de nous. Cette petite phrase dit tout : « J'ai été ce que tu es et tu seras ce que je suis ». Vous savez, nous sommes toutes des personnes âgées en devenir. Et on ne sait pas comment on arrivera à l'automne de notre vie.

Soutenir la Fondation des bénéficiaires des CHSLD Pierre-De Saurel, c'est soutenir Votre Fondation de cœur. Ensemble, nous pouvons faire une différence. Avec votre aide, nous pourrions faire plus, faire mieux et faire face aux besoins toujours grandissants.



Au nom du conseil d'administration de la Fondation, au nom de nos bénévoles, mais surtout et avant tout au nom de nos bénéficiaires et de leur famille, nous vous disons **MERCI !**

Jean Ricard, président

**MEMBRES DU CONSEIL D'ADMINISTRATION** | de la Fondation



M. Jean Ricard, président



M. Sylvain Descheneaux, vice-président

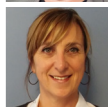

Mme Sylvie Casaubon, coordonnatrice



M. Michel Latour, trésorier

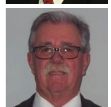

M. Denis Léveillé, administrateur



M. Pascal Mailloux, administrateur



Mme Lise Lavigne, administratrice



Mme Julie Robitaille, administratrice



M. Michel Langelier, administrateur



# MERCI

**LA FONDATION DES BÉNÉFICIAIRES DES CHSLD PIERRE-DE SAUREL** remercie tous ses généreux commanditaires et donateurs.

**La 25<sup>e</sup> édition du tournoi de golf a permis d'amasser la somme de 62 651\$.**



## ACTIVITÉS | 2015



Remise des cadeaux de Noël



Spectacle de musique

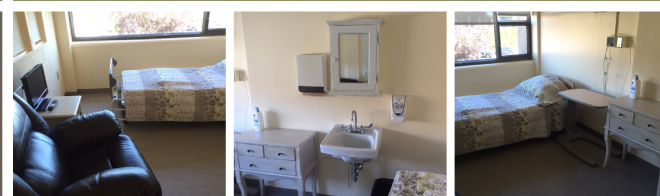

Chambre de fin de vie

### CENTRE D'HÉBERGEMENT Élisabeth-Lafrance

Musicothérapie	2 250,00 \$
Massothérapie	6 110,00 \$
Zoothérapie	5 981,06 \$
Spectacles	4 935,00 \$
Arbre de Noël	172,45 \$
Fête familiale	3 195,00 \$
Équipement, ameublement	7 855,43 \$
Décoration	1 626,79 \$
Soins pour le chat et l'oiseau	807,17 \$
Sacs pour nouveaux résidents	348,37 \$
Entretien de l'aquarium	413,90 \$
Petite caisse (loisirs, collations, cadeaux Noël pour les 3 centres)	5 400,00 \$
<b>Total :</b>	<b>39 095,17 \$</b>

### CENTRE D'HÉBERGEMENT J. Arsène-Parenteau

Musicothérapie	1 125,00 \$
Massothérapie	3 205,00 \$
Zoothérapie	992,41 \$
Spectacles	1 290,00 \$
Équipement, ameublement	1 604,46 \$
Décoration	1 178,83 \$
Sacs pour nouveaux résidents	174,18 \$
<b>Total :</b>	<b>9 569,88 \$</b>

### CENTRE D'HÉBERGEMENT Tracy

Musicothérapie	1 125,00 \$
Massothérapie	3 345,00 \$
Zoothérapie	992,41 \$
Spectacles	1 285,00 \$
Fête familiale	1 400,00 \$
Équipement, ameublement	2 064,87 \$
Sacs pour nouveaux résidents	174,18 \$
Chambre fin de vie (ameublement)	5 790,25 \$
Chambre fin de vie (décoration)	1 371,13 \$
<b>Total :</b>	<b>17 547,84 \$</b>

### UNITÉ MYOSOTIS

Musicothérapie	1 590,00 \$
Massothérapie	1 800,00 \$
Équipement, ameublement	13 700,09 \$
Décoration	2 447,03 \$
Messe commémorative	569,81 \$
<b>Total :</b>	<b>20 106,93 \$</b>

### GRAND TOTAL : 86 319,82 \$