

COMMENT FAIRE UN DON

à la Fondation ?

DON GÉNÉRAL

Outre les campagnes annuelles de sollicitation, les donateurs intéressés peuvent effectuer un don général au service de leur choix (CHSLD ou soins palliatifs). La valeur du don est laissée à la discrétion du donateur et les informations fournies demeurent confidentielles.

DON IN MEMORIAM

Toute personne peut consentir à faire un don à la suite du décès d'un être cher. Pour faire un don In Memoriam, il suffit de compléter le formulaire à cet effet et de le retourner à la Fondation des bénéficiaires des CHSLD Pierre-De Saurel. Ce formulaire est disponible sur notre site internet (don par la poste) et dans la majorité des salons funéraires de la région ainsi qu'à la Fondation. Vous pouvez aussi faire un don en ligne directement sur notre site internet au www.fondationchslld.com.

MODES

Tous les dons peuvent être effectués en argent comptant, par chèque (don par la poste) ou par carte de crédit (don en ligne). Les donateurs recevront, sur demande, un reçu pour usage fiscal.

Faites parvenir votre formulaire dûment complété par courrier au bureau de la Fondation qui est situé au Centre d'hébergement Élisabeth-Lafrance à l'adresse suivante: La Fondation des bénéficiaires des CHSLD Pierre-De Saurel, 151, rue George Sorel-Tracy (Québec) J3P 1C8.

Toutes les personnes qui bénéficieront de meilleurs soins et d'un meilleur environnement, grâce à votre appui financier, vous disent merci de votre générosité et de votre engagement.

MERCI À TOUS NOS GÉNÉREUX BIENFAITEURS !



FONDATION
DES BÉNÉFICIAIRES
DES CHSLD
PIERRE-DE SAUREL
Votre fondation de cœur



Rapport
annuel
2016



Unité de soins palliatifs MYOSOTIS

Le myosotis est une plante à fleurs. Les espèces sauvages présentent des fleurs de couleur bleue, rose ou blanche.

Le myosotis est surnommé par des phrases poétiques amoureuses, telles que : aimez-moi, souvenez-vous-de-moi, pensez à moi, ne m'oubliez pas.

Selon une légende, un chevalier et sa dame se promenaient le long d'une rivière. Il se pencha pour lui cueillir une fleur, mais perdit l'équilibre à cause de son armure et tomba à l'eau. Alors qu'il se noyait, il lança la fleur vers sa dame en criant : « ne m'oubliez pas ».

Soutenir l'Unité de soins palliatifs MYOSOTIS, c'est une façon de commémorer la mémoire d'un être cher.

« Ne m'oubliez pas »



Centre d'hébergement
Élisabeth-Lafrance



Centre d'hébergement
Tracy et unité de soins
palliatifs MYOSOTIS



Centre d'hébergement
J. Arsène-Parenteau

Fondation des bénéficiaires des CHSLD Pierre-De Saurel
151, rue George, Sorel-Tracy (Québec) J3P 1C8

Téléphone : 450 746-5555, poste 230 - Télécopieur : 450 746-4897

Courriel : fondation.chslld.ciasssme16@sss.gouv.qc.ca



La mission de notre fondation est de contribuer à l'amélioration de la qualité de vie et du mieux-être des personnes séjournant dans nos établissements. Grâce à la générosité de ses donateurs, la Fondation appuie nos CHSLD et notre Unité de soins palliatifs dans leurs activités adaptées et dans l'achat d'équipements. La fondation a le devoir d'appuyer nos professionnels du milieu et de progresser avec eux face aux nombreux changements. Présentement, la société change. La clientèle change. Les besoins changent. La fondation doit donc changer, doit donc évoluer.

Un exemple de changement ? Saviez-vous que maintenant le Canada compte plus d'aînés que d'enfants ? Peu de gens le savent et surtout peu de gens le réalisent. Mais oui, c'est maintenant une réalité ! Selon les données officielles publiées par Statistiques Canada en juillet 2015, la population canadienne comptait maintenant plus de personnes âgées de 65 ans et plus que d'enfants âgés de 14 ans et moins. Vous réalisez ! Nos écoles se vident pendant que nos CHSLD se remplissent. Vous comprendrez donc qu'avec ce vieillissement de la population, le rôle de notre fondation est de plus en plus important.



Soutenir la Fondation des bénéficiaires des CHSLD Pierre-De Saurel, c'est soutenir *Votre Fondation de cœur*. Ensemble, nous pouvons faire une différence. Avec votre aide, nous pourrions faire plus, faire mieux et faire face aux besoins toujours grandissants.

Jean Ricard, président

ACTIVITÉS | 2016



Dîner de la St-Valentin

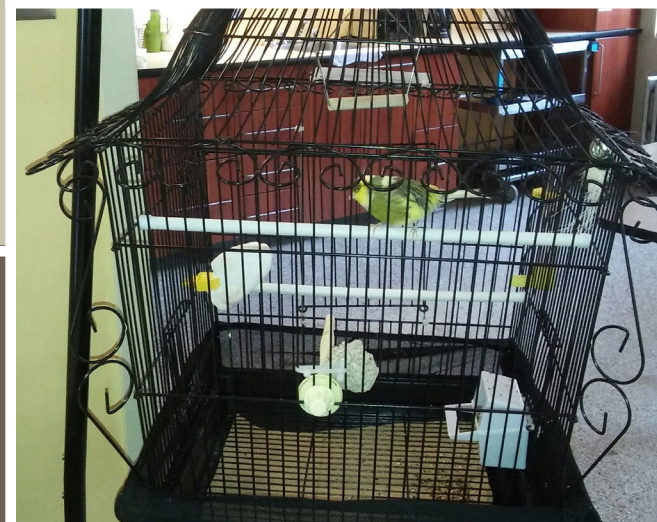

Notre oiseau Roméo



Zoothérapie

CENTRE D'HÉBERGEMENT
Élisabeth-Lafrance

Musicothérapie	2 062,50 \$
Massothérapie	6 440,00 \$
Zoothérapie	8 257,24 \$
Spectacles	5 611,05 \$
Camp de jour pour une résidente	500,00 \$
Fête familiale	2 750,00 \$
Équipement, ameublement	11 081,68 \$
Décoration	4 787,84 \$
Soins pour le chat et l'oiseau	730,00 \$
Entretien de l'aquarium	537,33 \$
Petite caisse (loisirs, collations, cadeaux Noël pour les 3 centres)	7 737,96 \$
Total :	50 495,60 \$

CENTRE D'HÉBERGEMENT
J. Arsène-Parenteau

Musicothérapie	1 031,25 \$
Massothérapie	3 280,00 \$
Zoothérapie	780,00 \$
Spectacles	633,00 \$
Équipement, ameublement	9 617,77 \$
Décoration	234,20 \$
Journée de Bonheur	800,00 \$
Total :	16 376,22 \$

CENTRE D'HÉBERGEMENT
Tracy

Musicothérapie	1 031,25 \$
Massothérapie	3 560,00 \$
Zoothérapie	780,00 \$
Spectacles	808,00 \$
Équipement, ameublement	4 520,97 \$
Décoration	234,20 \$
Chambre fin de vie (décoration)	309,28 \$
Journée de bonheur	800,00 \$
Total :	12 043,70 \$

UNITÉ MYOSOTIS

Musicothérapie	1 560,00 \$
Massothérapie	1 530,00 \$
Équipement, ameublement	7 019,61 \$
Achat de 4 climatiseurs	629,92 \$
Décoration	166,64 \$
Messe commémorative	408,69 \$
Total :	11 314,86 \$

GRAND TOTAL : 90 230,38 \$



MERCI

LA FONDATION DES BÉNÉFICIAIRES DES CHSLD PIERRE-DE SAUREL remercie tous ses généreux commanditaires et donateurs.

La 26^e édition du tournoi de golf a permis d'amasser la somme de **64 100\$**.

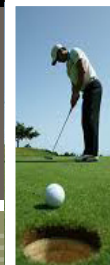

MEMBRES DU CONSEIL D'ADMINISTRATION | de la Fondation



M. Jean Ricard, président



M. Sylvain Descheneaux, vice-président

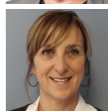

Mme Sylvie Casaubon, coordonnatrice



M. Michel Latour, trésorier

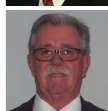

M. Denis Léveillé, administrateur



M. Pascal Mailloux, administrateur



Mme Julie Robitaille, administratrice



M. Michel Langelier, administrateur